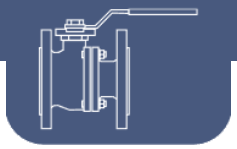

Ref: 2001

Caratteristiche

1. Valvola a sfera monoblocco.
2. Estremità filettate secondo la norma ISO 7-1 (EN 10226-1).
3. Passaggio ridotto.
4. Realizzata in acciaio inossidabile 1.4408 (CF8M)
5. Lucidatura esterna.
6. Pressione massima di esercizio 63 bar.
7. Temperatura di esercizio da –25 °C a +180 °C.

N.	Denominazione	Materiale	Finitura superficiale
1	Corpo	Acciaio inossidabile 1.4408	Lucidatura esterna
2	Copertina	Acciaio inossidabile 1.4408	------
3	Riunione	PTFE	------
4	Palla	Acciaio inossidabile 1.4408	------
5	Sedile	PTFE	------
6	Asse	Acciaio inossidabile AISI 316	------
7	Anello di frizione	PTFE	------
8	Anello a molla	PTFE	------
9	Anello a molla	Acciaio inossidabile AISI 304	------
10	Rondella	Acciaio inossidabile AISI 304	------
11	Dado	Acciaio inossidabile AISI 304	------
12	Maniglia	Acciaio inossidabile AISI 304	------
13	Custodia	Vinile	------

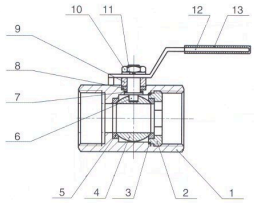

DIMENSIONI GENERALI

Rif.	Dimensione	Dimensioni (mm)				Peso (kg)
		P	A	L	M	
2001 02	1/4"	5	31	40	65	0.07
2001 03	3/8"	7	36	45	85	0.112
2001 04	1/2"	9	41	57	95	0.188

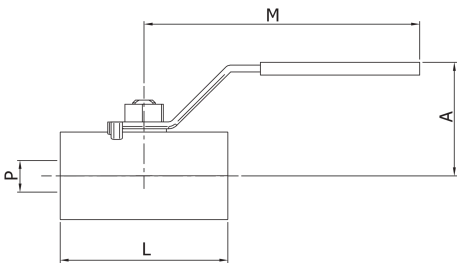

Genebre S.A. Edificio Genebre. Avda. Joan Carles I, 46-48. 08908 L'Hospitalet de Llobregat.
Barcelona (Spain). Tel.: +34 93 298 80 00/01. e-mail: genebre@genebre.es. www.genebre.es

CURVA PRESSIONE-TEMPERATURA

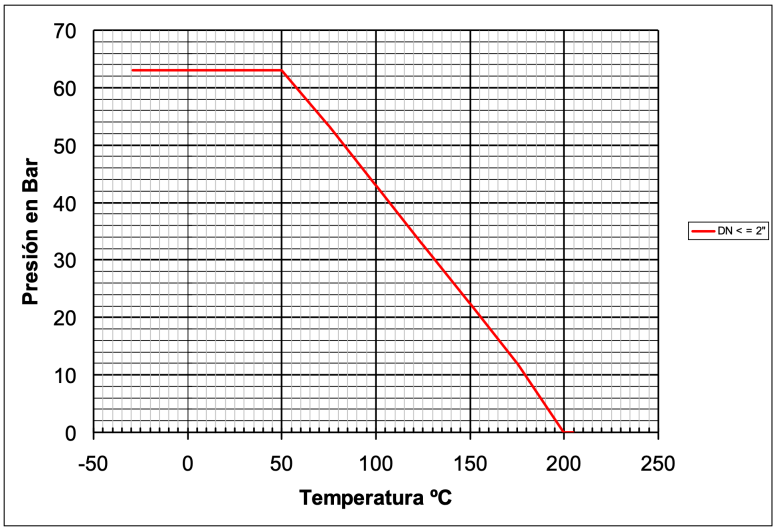

VALORI DI Kv

1/4"	3/8"	1/2"
3.5	4	5

Kv = È la quantità di metri cubi all'ora che transiterà attraverso la valvola generando una perdita di carico di 1 bar.

Genebre S.A. Edificio Genebre. Avda. Joan Carles I, 46-48. 08908 L'Hospitalet de Llobregat. Barcelona (Spain). Tel.: +34 93 298 80 00/01. e-mail: genebre@genebre.es. www.genebre.es